

GEZ

# KARTA ADRESOWA ZABYTKU NIERUCHOMEGO

3. Miejscowość

# SULMIN

1. Nazwa

**BUDYNEK MIESZKALNY**

2. Czas powstania

**Lata 30 - te XX w.**

8. Fotografia z opisem wskazującym orientację albo mapa z zaznaczonym stanowiskiem archeologicznym



Widok budynku od północy



4. Adres

Sulmin nr 6  
83-331 Przyjaźń

5. Przynależność administracyjna

województwo pomorskie

powiat kartuski

gmina Żukowo

6. Formy ochrony

7. Opracowanie karty (autor, data i podpis)

Jakub Danielski, 01.07.2015 r.

*Danielski*

GEZ

# KARTA ADRESOWA ZABYTKU NIERUCHOMEGO

3. Miejscowość

# SULMIN

1. Nazwa

**ZACHOWANA CZĘŚĆ PARKU DWORSKIEGO  
Z OFICYNĄ**

2. Czas powstania

**1 poł. XIX w.**

8. Fotografia z opisem wskazującym orientację albo mapa z zaznaczonym stanowiskiem archeologicznym

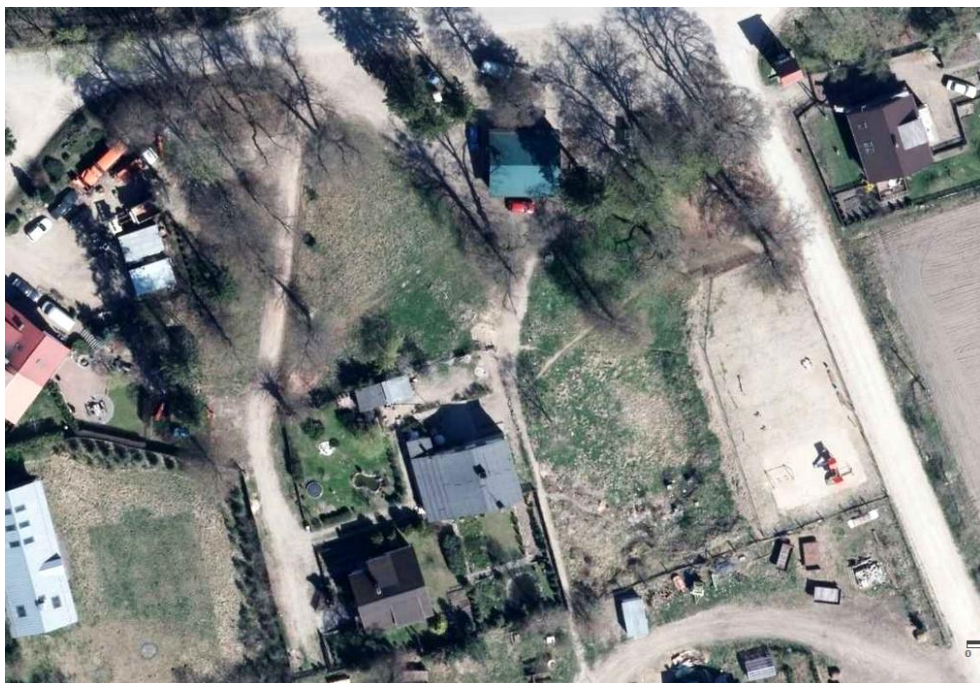

Widok z lotu ptaka

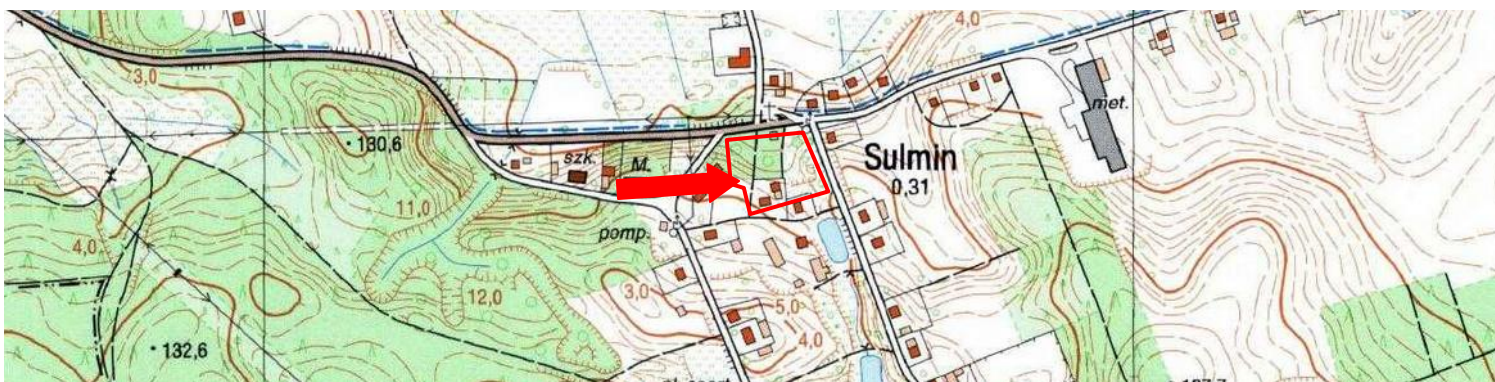

4. Adres

Sulmin nr 32, dz. nr 12/2, 12/13, 12/14  
83-331 Przyjaźń

5. Przynależność administracyjna

województwo pomorskie

powiat kartuski

gmina Żukowo

6. Formy ochrony

Rejestr Zabytków nr 1891  
z dnia 28.02.2013 r.

7. Opracowanie karty (autor, data i podpis)

Jakub Danielski, 01.07.2015 r.

GEZ

# KARTA ADRESOWA ZABYTKU NIERUCHOMEGO

3. Miejscowość

# SULMIN

1. Nazwa

**OFICyna DWORSKA, OB. BUDYNEK MIESZKALNY**

2. Czas powstania

**1 poł. XIX w.**

8. Fotografia z opisem wskazującym orientację albo mapa z zaznaczonym stanowiskiem archeologicznym



Widok budynku od  
północnego-wschodu

4. Adres

Sulmin nr 32  
83-331 Przyjaźń

5. Przynależność administracyjna

województwo pomorskie

powiat kartuski

gmina Żukowo

6. Formy ochrony

Rejestr Zabytków nr 1891  
z dnia 28.02.2013 r.

7. Opracowanie karty (autor, data i podpis)

Jakub Danielski, 01.07.2015 r.



GEZ

# KARTA ADRESOWA ZABYTKU NIERUCHOMEGO

3. Miejscowość

# SULMIN

1. Nazwa

**KOŚCIÓŁ POEWANGELICKI, OB. GALERIA SZTUKI  
I BUDYNEK MIESZKALNY**

2. Czas powstania

**Ok. 1880 r.**

8. Fotografia z opisem wskazującym orientację albo mapa z zaznaczonym stanowiskiem archeologicznym



Widok budynku od południowego-wschodu



Widok budynku od południowego-zachodu

4. Adres

Sulmin nr 33  
83-331 Przyjaźń

5. Przynależność administracyjna

województwo pomorskie

powiat kartuski

gmina Żukowo

6. Formy ochrony

Rejestr Zabytków nr 851  
z dnia 11.10.1976 r.

7. Opracowanie karty (autor, data i podpis)

Jakub Danielski, 01.07.2015 r.

GEZ

# KARTA ADRESOWA ZABYTKU NIERUCHOMEGO

3. Miejscowość

# SULMIN

1. Nazwa

**BUDYNEK GOSPODARCZY PRZY SZKOLE**

2. Czas powstania

**Ok. 1910 r.**

8. Fotografia z opisem wskazującym orientację albo mapa z zaznaczonym stanowiskiem archeologicznym



Widok budynku od południowego-wschodu

4. Adres

Sulmin nr 34  
83-331 Przyjaźń

5. Przynależność administracyjna

województwo pomorskie

powiat kartuski

gmina Żukowo

6. Formy ochrony

7. Opracowanie karty (autor, data i podpis)

Jakub Danielski, 01.07.2015 r.



GEZ

# KARTA ADRESOWA ZABYTKU NIERUCHOMEGO

3. Miejscowość

# SULMIN

1. Nazwa

**DWÓR, OB. SZKOŁA PODSTAWOWA, ODDZIAŁ PRZEDSZKOLNY**

2. Czas powstania

**Ok. 1910 r.**

8. Fotografia z opisem wskazującym orientację albo mapa z zaznaczonym stanowiskiem archeologicznym



Widok budynku od północnego-wschodu

4. Adres

Sulmin nr 34  
83-331 Przyjaźń

5. Przynależność administracyjna

województwo pomorskie

powiat kartuski

gmina Żukowo

6. Formy ochrony

7. Opracowanie karty (autor, data i podpis)

Jakub Danielski, 01.07.2015 r.



GEZ

# KARTA ADRESOWA ZABYTKU NIERUCHOMEGO

3. Miejscowość

# SULMIN

1. Nazwa

**CMENTARZ EWANGELICKI**

2. Czas powstania

**2 poł. XIX w.**

8. Fotografia z opisem wskazującym orientację albo mapa z zaznaczonym stanowiskiem archeologicznym



Widok od zachodu

4. Adres

Sulmin, dz. nr 36  
83-331 Przyjaźń

5. Przynależność administracyjna

województwo pomorskie

powiat kartuski

gmina Żukowo

6. Formy ochrony

Rejestr Zabytków nr 1891  
z dnia 28.02.2013 r.

7. Opracowanie karty (autor, data i podpis)

Jakub Danielski, 01.07.2015 r.

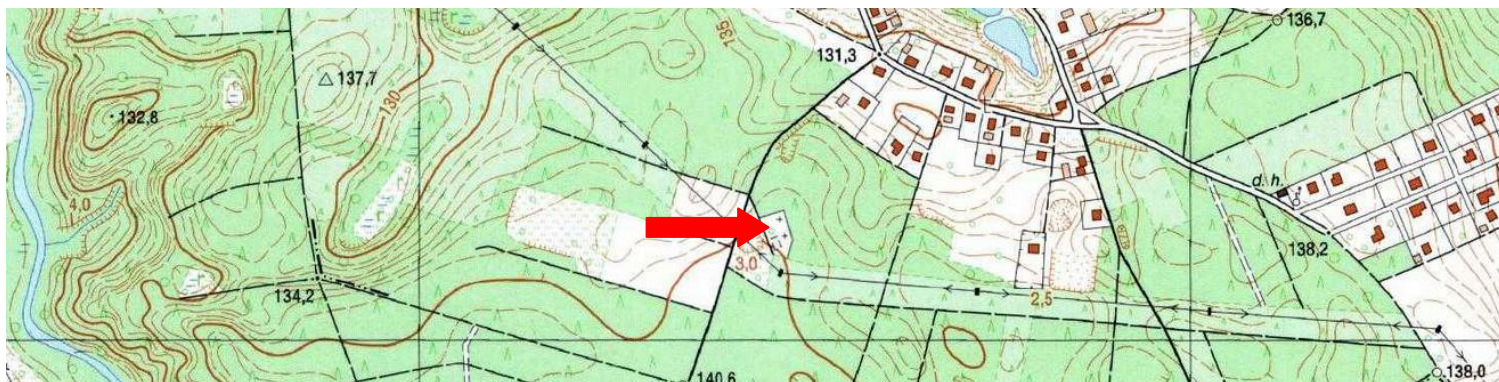

GEZ

# KARTA ADRESOWA ZABYTKU NIERUCHOMEGO

3. Miejscowość

# SULMIN

1. Nazwa

**KAPLICA GROBOWA RODZINY GRALATH  
NA CMENTARZU EWANGELICKIM**

2. Czas powstania

**Ok. 1890 r.**

8. Fotografia z opisem wskazującym orientację albo mapa z zaznaczonym stanowiskiem archeologicznym



Widok budynku od  
północnego-zachodu

4. Adres

Sulmin, dz. nr 36  
83-331 Przyjaźń

5. Przynależność administracyjna

województwo pomorskie

powiat kartuski

gmina Żukowo

6. Formy ochrony

Rejestr Zabytków nr 1891  
z dnia 28.02.2013 r.

7. Opracowanie karty (autor, data i podpis)

Jakub Danielski, 01.07.2015 r.

